

INFORME DE MONITOREO DE MEDIOS*

Fecha: 16/08/2024

Semananº32

Coordinación de Vigilancia Epidemiológica

*Vigilancia basada en eventos de interés epidemiológico mediante el monitoreo de medios abiertos de comunicación locales y nacionales.

Reporte de eventos:

Amenaza	Tema	Medio	Fecha	Resumen	Liga	Prioridad	Verificación
Biológica	Confirman 49 casos de MPOX en México; Morelos tiene 2	Línea caliente	16 de agosto de 2024	Recientemente la Organización Mundial de la Salud (OMS) decretó como emergencia sanitaria internacional, la enfermedad tras los 17 mil casos y más de 500 muertes tan solo en 2024 en todo el mundo.	https://www.lineacali.ntenoticias.com.mx/blog/nacional-2/confirman-49-casos-de-mpox-en-mexico-morelos-tiene-2-3998	Bajo	Ratificado
Biológica	Cuautla registra casi 500 casos de dengue	Línea caliente	16 de agosto de 2024	Leonardo Vargas, subdirector de Salud en Cuautla refirió que se espera disminución de casos de dengue para el mes de noviembre, ya que precisó actualmente, el municipio registra casi 500 casos. De acuerdo al corte informativo de salud, Cuautla registra un total de 493 casos de dengue, siendo las colonias Gabriel Tepepa, Cuautlixco, Hermenegildo Galeana y Año de Juárez, las colonias que tienen más casos.	https://www.lineacali.ntenoticias.com.mx/blog/local-7/cuautla-registra-casi-500-casos-de-dengue-3996	Bajo	Rectificado
Biológica	Viruela símica: ¿Cuáles son sus síntomas y hay casos en Morelos?	El sol de Cuautla	16 de agosto de 2024	Los Servicios de Salud Morelos llamaron a la población a mantener las medidas preventivas contra la viruela símica y a atender las recomendaciones que realicen. La titular de la Coordinación del Servicio Nacional de Salud Pública (SNSP) en Morelos, Cecilia Guzmán Rodríguez explicó que "es fundamental no alarmarse y atender las recomendaciones del sector salud".	https://www.elsoldecuautla.com.mx/local/viruela-simica-cuales-son-sus-sintomas-y-hay-casos-en-morelos-12404979.html	Bajo	Ratificado
Biológica	Vacunas y servicios preventivos en la Jornada de Salud Pública	El sol de Cuernavaca	15 de agosto de 2024	Promoción de la Jornada Nacional de Salud Pública 2024. Algunas de las vacunas que se están aplicando son la TDPA para embarazadas, complementación de esquemas, entre otras acciones preventivas.	https://www.elsoldecuernavaca.com.mx/local/vacunas-y-servicios-preventivos-en-la-jornada-de-salud-publica-12404008.html	Bajo	Ratificado
Biológica	Causa de encharcamientos	24 Morelos	15 de agosto de 2024	De acuerdo al Centro Nacional de Prevención de Desastres (CENAPRED), la basura es la casusa principal de los encharcamientos en las zonas conurbadas, es el caso de la capital del estado. Expertos en geología, refieren que otras de las causas de los encharcamientos es la instalación de viviendas o construcciones en lugares en los que había cauces de ríos o escurrimientos naturales, la urbanización en zonas de absorción de agua.	https://www.24morelos.com/cual-es-la-causa-de-los-encharcamientos/	Bajo	Ratificado
Biológica	Aumentó de dengue	24 Morelos	15 de agosto de 2024	Aumentaron los casos de dengue en el estado de Morelos durante el 2024, esto se pudiera deber a la movilidad social y a los efectos del huracán Otis en Acapulco, refieren expertos en salud pública, desde donde llamaron a los municipios a reforzar las medidas de mitigación.	https://www.24morelos.com/aumento-dengue-un-500-en-morelos-especialistas/	Bajo	Ratificado
Biológica	Confirma Salud dos casos de viruela del mono en Morelos en lo que va del año	El sol Cuernavaca	16 de agosto de 2024	utoridades de Salud en Morelos confirmaron que en lo que va del año se han registrado dos casos de viruela del mono de la variante clado II en el estado. De acuerdo con comunicado emitido por la secretaria, se trata de dos hombres con residencia en el municipio de Temixco pero que fueron atendidos de manera ambulatoria en una clínica de la Ciudad de México.	https://www.elsoldecuernavaca.com.mx/local/confirmasalud-dos-casos-de-viruela-del-mono-en-morelos-12407647.html	Bajo	Ratificado



<http://ssm.gob.mx>



Servicios de Salud Morelos



@MorelosSalud

Callejón Borda N°3 Col. Centro C.P. 62000
Teléfono (777) 312 62 31 / 314 33 36 ext. 222

**Calle Gómez Azcárate No. 205, Col. Lomas de la Selva
C.P. 62270, Cuernavaca, Morelos. Tel.: 777 102 25 56**

INFORME DE RIESGOS METEOROLÓGICOS

Fecha: 16/08/2024

Semananº 32

Coordinación de Vigilancia Epidemiológica

Fuente: Servicio Meteorológico Nacional de México, CONAGUA. <https://proteccioncivil.morelos.gob.mx/>

SE PRONOSTICAN LLUVIAS PUNTUALES INTENSAS EN JALISCO, COLIMA Y MICHOACÁN

Para hoy, el **monzón mexicano** ocasionará rachas de viento fuertes a muy fuertes en el noroeste del país, y lluvias puntuales muy fuertes acompañadas con descargas eléctricas y posible caída de granizo en Sonora, Sinaloa, Chihuahua y Durango; así como chubascos con posibles descargas eléctricas en Baja California y Baja California Sur. Por otra parte, **canales de baja presión** sobre el sureste mexicano y occidente de la península de Yucatán, y el **ingreso de aire húmedo** del golfo de México y mar Caribe, producirán lluvias puntuales muy fuertes en Veracruz, Oaxaca y Chiapas; y puntuales fuertes en Tamaulipas y Tabasco, todas con descargas eléctricas y con posible caída de granizo; así como chubascos con posibles descargas eléctricas en Campeche, Yucatán y Quintana Roo. Una **baja presión en niveles medios de la atmósfera** se establecerá sobre Guerrero y Michoacán, y en combinación con el **ingreso de humedad** del golfo de México y océano Pacífico producirá lluvias puntuales intensas en Jalisco, Colima y Michoacán; puntuales muy fuertes en Nayarit, Guanajuato y Guerrero; puntuales fuertes en San Luis Potosí, Querétaro, Hidalgo, Puebla, Tlaxcala, Morelos, Estado de México y Ciudad de México; y lluvias con intervalos de chubascos en Coahuila, Nuevo León, Zacatecas y Aguascalientes; todas con descargas eléctricas y posible caída de granizo. Asimismo, se mantendrá el ambiente cálido a caluroso por la tarde en la mayor parte de los estados de la República Mexicana, y con temperaturas máximas muy calurosas superiores a 40 °C en zonas de Baja California y Sonora. Finalmente, la **onda tropical No. 15** situada al sur de la península de Baja California, se desplazará hacia el oeste, sin afectar al territorio mexicano.

Las lluvias fuertes a intensas podrían ocasionar encharcamientos, inundaciones y deslaves, así como incremento en los niveles de ríos y arroyos.

Las rachas de viento podrían derribar árboles y anuncios publicitarios.

Intervalos de chubascos con lluvias puntuales fuertes (25 a 50 mm):

Puebla, Tlaxcala, **Morelos**, Estado de México, Ciudad de México.

Temperaturas máximas 30-35 °C:

Guerrero, Oaxaca, Chiapas y Veracruz (norte).

Pronóstico en región Mesa Central:

Por la mañana, cielo medio nublado con lluvias aisladas y ambiente fresco, siendo frío y con bancos de niebla en zonas altas de Hidalgo, Tlaxcala y Puebla. Durante la tarde, ambiente templado a cálido, y fresco en zonas altas. **Cielo nublado con lluvias puntuales muy fuertes en Guanajuato y puntuales fuertes en Querétaro, Hidalgo, Puebla, Tlaxcala y Morelos**, todas con descargas eléctricas y posible caída de granizo, las cuales podrían reducir la visibilidad, ocasionar encharcamientos, inundaciones y deslaves, e incrementar los niveles de ríos y arroyos. Viento del este y noreste de 10 a 25 km/h en la región, con rachas de 40 a 60 km/h en zonas de Guanajuato, Querétaro, Hidalgo y Puebla.

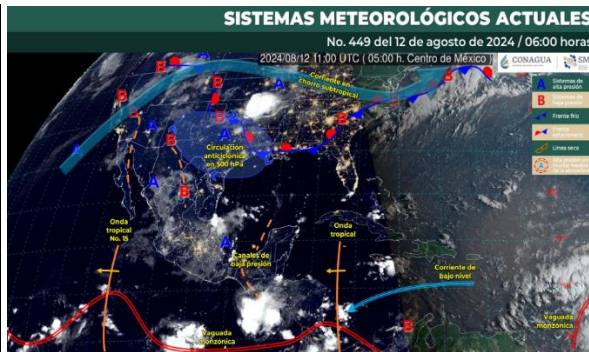

Recomendaciones de Protección Civil

TEMPERATURAS ALTAS:

- Extremar precaución ante temperaturas altas, dar especial atención a **personas enfermas y de la tercera edad, niños e indigentes**.
- Mantenerse fresco e hidratado, tomar **abundantes líquidos**.
- No exponerse por **tiempos prolongados a los rayos solares** para evitar insolación y golpes de calor.
- Utilizar **ropa y calzado ligero para esta temporada**, de preferencia en colores claros, para evitar que aumente la temperatura corporal e incluso se presente un "golpe de calor".
- Mantener informada a la población.**

Nivel de riesgo alto

Existe riesgo meteorológico para la población en general, en especial población de alta vulnerabilidad, pudiendo generar deshidratación, golpes de calor, insolación o quemaduras por efectos de radiación solar.



<http://ssm.gob.mx>



Servicios de Salud Morelos



@MorelosSalud

Callejón Borda N°3 Col. Centro C.P. 62000
Teléfono (777) 312 62 31 / 314 33 36 ext. 222

**Calle Gómez Azcárate No. 205, Col. Lomas de la Selva
C.P. 62270, Cuernavaca, Morelos. Tel.: 777 102 25 56**

INFORME DE MONITOREO VOLCÁNICO Y SISMOLÓGICO

Fecha: 16/08/2024

Semana N°32

Coordinación de Vigilancia Epidemiológica

Fuente: Servicio Sismológico Nacional, UNAM. / Centro nacional de Prevención de Desastres (CENAPRED)-SEGOB, SENEAM-SCT y NOAA.

En las últimas 24 horas, mediante los sistemas de **monitoreo del volcán Popocatepetl**, se detectaron **96 exhalaciones**, acompañadas de vapor de agua, gases volcánicos y ligeras cantidades de ceniza. Además se registraron **88 minutos de temblor** armónico de muy baja amplitud que en total sumaron 1.46 horas. Además, se registró **un sismo volcánico** ayer a las 21:20 hora local, con magnitud calculada de 1.4. Al momento de este reporte **no se tiene visibilidad debido a nubosidad en la zona, sin embargo, durante las primeras horas de la mañana se obtuvo una emisión de vapor de agua y gases volcánicos con dirección sur (S)**.

NIVEL DE ALERTA		AMARILLO-FASE 2	RECOMENDACIONES PARA LA FASE AMARILLO FASE 2
		<p>El volcán presenta incremento en su actividad, con explosiones esporádicas:</p> <ul style="list-style-type: none"> Pluma continúa de vapor de agua y gas. Caída de ceniza leves a moderadas en poblaciones cercanas. Lanzamiento de fragmentos incandescentes y posibilidad de flujos piroclásticos de corto alcance asociado a las explosiones. Crecimiento y destrucción de domos de lava. Flujos de lodo o escombros de corto alcance. 	<ol style="list-style-type: none"> Continuar con el radio de seguridad de 12 km, por lo que la permanencia en esa área no está permitida. Controlar el tránsito entre Santiago Xalitzintla y San Pedro Nexapa, vía Paso de Cortés. A las autoridades de Protección Civil, mantener sus procedimientos preventivos, de acuerdo con sus planes operativos. A la población se le recomienda eleva la atención a los avisos de las autoridades de su localidad y se exhorta a no acercarse al volcán, y mucho menos al cráter. Mantenerse fuera de cañadas ante posibles flujos de lodo, principalmente en temporada de lluvias.

PRONOSTICO DE CAIDA DE CENIZA

En caso de una exhalación de ceniza volcánica, el pronóstico de trayectoria hacia el sur-sureste y sur, cambiando al sur-suroeste y suroeste (simulando exhalación cada hora en las próximas 6 horas), a su paso por la zona oeste y suroeste del estado de Puebla; zona noroeste del estado de Oaxaca y zona noreste y este del estado de Guerrero, para las **primeras 12 horas de pronóstico** (de las 14:00 a las 02:00 hora local). Posteriormente, para las **últimas 12 horas de pronóstico** (de las 02:00 a las 14:00 hora local del día siguiente), las trayectorias continuarían sobre la zona noreste, este, sureste y centro-sur del estado de Guerrero y sobre el Océano Pacífico.

SIN PRONOSTICO DE CAIDA DE CENIZA PARA EL ESTADO

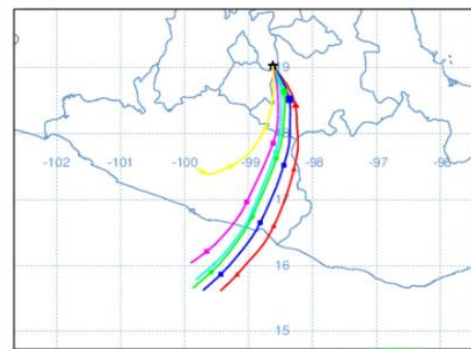

SISMOS	<p>Se registró sismo de magnitud de 4.1 grados Richter, a las 02:25:27 hrs con localización del epicentro a 64 km al sureste de Crucecita, Oaxaca.</p> <p>NO PERCIBIDO EN EL ESTADO DE MORELOS.</p>	 <p>Último sismo</p>
	<h3>REPORTE DE DAÑOS A LA POBLACION</h3>	
PROTECCIÓN CIVIL	Sin reporte de daños a la población ni a la infraestructura en salud.	



<http://ssm.gob.mx>



Servicios de Salud Morelos



@MorelosSalud

Callejón Borda N°3 Col. Centro C.P. 62000
Teléfono (777) 312 62 31 / 314 33 36 ext. 222

**Calle Gómez Azcárate No. 205, Col. Lomas de la Selva
C.P. 62270, Cuernavaca, Morelos. Tel.: 777 102 25 56**

INFORME DE MONITOREO DE TEMPERATURAS Y CALIDAD DEL AIRE

Fecha: 16/08/2024

Semana N°32

Coordinación de Vigilancia Epidemiológica

Fuente: Comisión Estatal de Agua (CEAGUA)

PRONOSTICO DE TEMPERATURAS POR MUNICIPIO

Municipio	Min.	Max.	Municipio	Min.	Max.
Amacuzac	18°	31°	Tepalcingo	19°	29°
Cuautla	18°	30°	Ayala	19°	30°
Jiutepec	16°	29°	Huitzilac	11°	20°
Temixco	17°	31°	Tepoztlán	15°	26°
Tlaltizapán	18°	30°	Zacualpan	15°	24°
Axochiapan	20°	31°	Tlalquitenango	21°	34°
Cuernavaca	15°	25°	Puente de Ixtla	20°	33°
Jojutla	20°	31°			

**TEMPERATURAS MÁXIMAS Y MÍNIMAS,
ULTIMAS 24 HRS**

Mínimas

Huitzilac 11° 21°

Tetela del Volcán 12° 22°

Totolapan 13° 24°

Ocuituco 13° 24°

Máximas

Tlalquitenango 22° 35°

Jojutla 21° 33°

Axochiapan 20° 33°

Zacatepec 19° 32°

CALIDAD DEL AIRE

ÍNDICE AIRE Y SALUD

Palacio Municipal Cuautla, Cuautla, Morelos, Mexico

27



Good

updated 2 hours ago (Friday 2:00 PM)

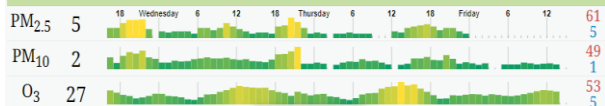

**NIVEL DE RIESGO
ASOCIADO**

Bajo

**Se considera que el
riesgo es mínimo.**

RECOMENDACIONES

**GRUPOS
SENSIBLES**

**PARA TODA
LA
POBLACIÓN**

**Disfruta las actividades al
aire libre.**



<http://ssm.gob.mx>



Servicios de Salud Morelos



@MorelosSalud

Callejón Borda N°3 Col. Centro C.P. 62000
Teléfono (777) 312 62 31 / 314 33 36 ext. 222

**Calle Gómez Azcárate No. 205, Col. Lomas de la Selva
C.P. 62270, Cuernavaca, Morelos. Tel.: 777 102 25 56**

INFORME DE MONITOREO EPIDEMIOLÓGICO

Fecha: 16/08/2024

Semanan°32

Coordinación de Vigilancia Epidemiológica

Fuente: Jurisdicciones Sanitarias del estado de Morelos.

JURISDICCION SANITARIA I:

AL MOMENTO DE ESTE REPORTE Y COMO PARTE DEL SEGUIMIENTO A LOS CASOS DE IMPORTANCIA EPIDEMIOLOGICA **LA UIES ESTATAL NO HA RECIBIDO INFORME DE EVENTOS EXTRAORDINARIOS DE NOTIFICACION INMEDIATA** POR PARTE DE LA JURISDICCION SANITARIA DE:

- **Mpox**

JURISDICCION SANITARIA II:

AL MOMENTO DE ESTE REPORTE Y COMO PARTE DEL SEGUIMIENTO A LOS CASOS DE IMPORTANCIA EPIDEMIOLOGICA **LA UIES ESTATAL NO HA RECIBIDO INFORME DE EVENTOS EXTRAORDINARIOS DE NOTIFICACION INMEDIATA** POR PARTE DE LA JURISDICCION SANITARIA DE:

- **Mpox**

JURISDICCION SANITARIA III:

AL MOMENTO DE ESTE REPORTE Y COMO PARTE DEL SEGUIMIENTO A LOS CASOS DE IMPORTANCIA EPIDEMIOLOGICA **LA UIES ESTATAL NO HA RECIBIDO INFORME DE EVENTOS EXTRAORDINARIOS DE NOTIFICACION INMEDIATA** POR PARTE DE LA JURISDICCION SANITARIA DE:

- **Mpox**
-



<http://ssm.gob.mx>



Servicios de Salud Morelos



@MorelosSalud

Callejón Borda N°3 Col. Centro C.P. 62000
Teléfono (777) 312 62 31 / 314 33 36 ext. 222

**Calle Gómez Azcárate No. 205, Col. Lomas de la Selva
C.P. 62270, Cuernavaca, Morelos. Tel.: 777 102 25 56**